

x

POSTERS

x

DESENHO DE CRÉDITOS

x

CINEMA/SÉRIE



2023

Noites Alienígenas

Direção
Sérgio Carvalho

- Poster
- Desenhos de Créditos com criação de tipografia exclusiva para o filme



Desde a invasão das facções criminosas do Sudeste do Brasil à Amazônia, aumentou em 181% o assassinato de crianças e jovens nos últimos dez anos no Estado do Acre.

181%
3%

APRESENTANDO

GABRIEL KNOXX

PARTICIPAÇÃO ESPECIAL

CHICO DÍAZ
JOANA GATIS

1º ASSISTENTE DE DIREÇÃO

ADLER KIBE PAZ

DIRETOR DE PRODUÇÃO

CLEMILSON FARIAS

DIRETOR DE FOTOGRAFIA + CÂMERA

PEDRO VON KRÜGER, ABC

MONTADOR

ANDRÉ SAMPAIO

PRODUTORA EXECUTIVA

KARLA MARTINS

DIRETORA ASSISTENTE

LORENA ORTIZ

PRODUTORES
KARLA MARTINS
PEDRO VON KRÜGER
SÉRGIO DE CARVALHO

DIREÇÃO DE ARTE
ALONSO PAFYEZE
FIGURINISTAS
MARIANA BRAGA
MARIA ESTHER
DE ALBUQUERQUE

COM
BIMI HUNI KUIN
CHICA ARARA
DUACE JEFFERSON
KIKASENA XAVIER

COM
ADANILO
GLEÍCI DAMASGENO

DIRETOR
SÉRGIO DE
CARVALHO

NOITES ALIENÍGENAS

2025
 → Uma em mil
 Direção
 Jonas Rupert
 Tiago Rupert

- Poster
- Desenhos de Créditos com criação de tipografia exclusiva para o filme





COM
OLINDA DAL RE PUNTEL
CONVENCIONADO
TIAGO RUBERT
GLEBER PUNTEL
JONATAS RUBERT
GISELDA FALETE RUBERT

ROTEIRO E DIREÇÃO
JONATAS RUBERT
TIAGO RUBERT

PRODUÇÃO
NATASHA FERLA
COPRODUÇÃO
DANIEL GONÇALVES

DIREÇÃO DE ARTE
GABRIELA BURCK
DIREÇÃO DE FOTOGRAFIA
JULIANO POSSEPON FERREIRA

TRILHA SONORA ORIGINAL
GUSTAVO POPPA
JONAS FERREIRA
COM GOSTOS DE
GLEBER PUNTEL

DESENHO DE TÍTULOS E MONTAGEM
GUILHERME CASSIO
SONO DIRETO
FÁBIO BALTAR

2023
→ **A noite é uma farsa**
Direção
Lucas Weglinski

- Poster
- Desenhos de Créditos com criação de tipografia exclusiva para o filme





UM FILME DE
LYCAS WEGLINSKI

DIREÇÃO
DE
FOTOGRAFIA
PEDRO VRANO

MONTAGEM
AVA ROCHA
LYCAS WEGLINSKI

DESENHO
DE SOM
RYBEN VALDES
AVA ROCHA
LYCAS WEGLINSKI

PRODUÇÃO
EXECUTIVA
CLARA RAMOS
FERNANDO NOGUEIRA
MELOISA JINZENJI

ARTE VISUAL
LEO LAGE

2023
→ **Anhangabaú**
Direção
Lufe Bolini

- Poster #01
- Desenhos de Créditos

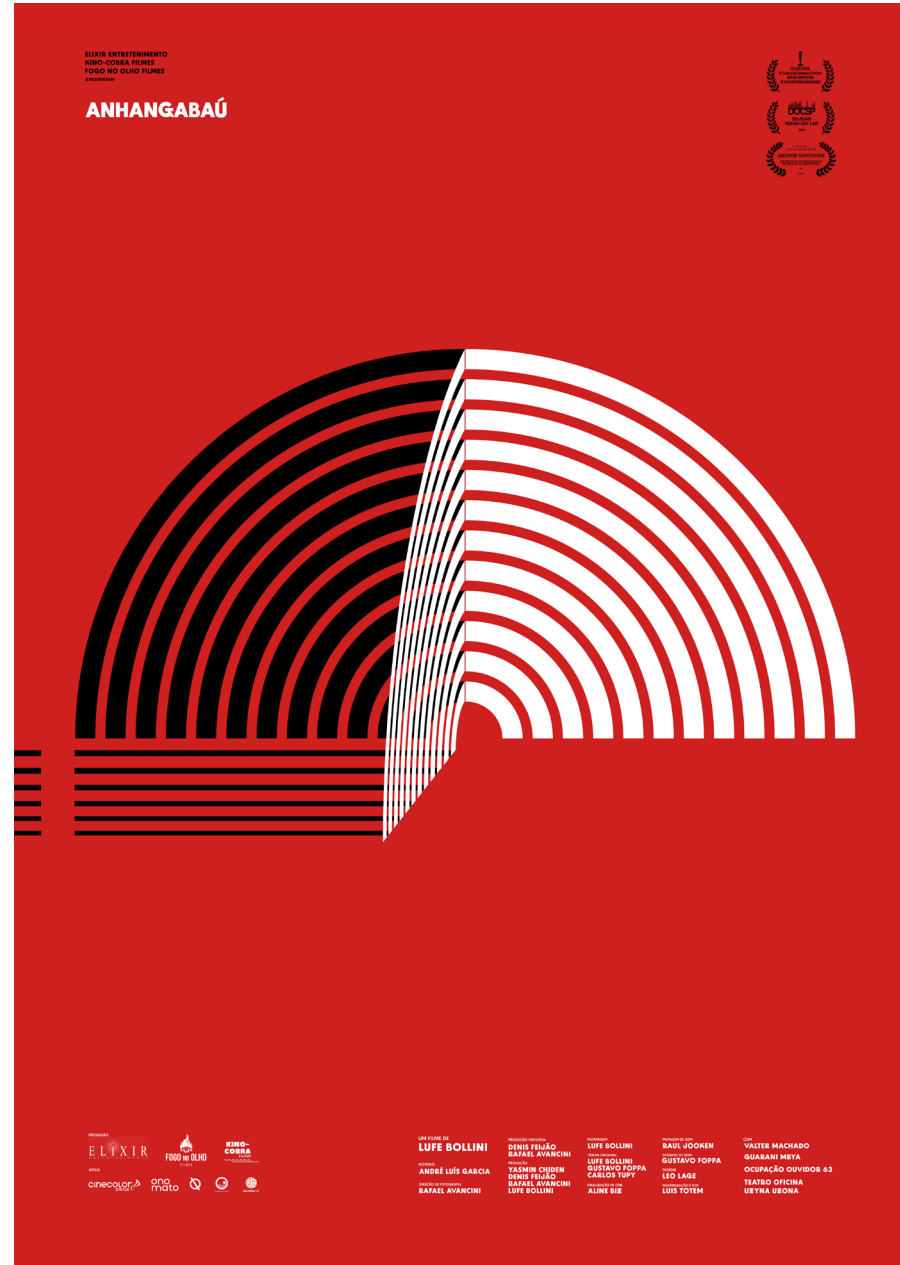

2023
→ **Anhangabaú**
Direção
Lufe Bollini

- Poster #02
- Desenhos de Créditos







2023

Bicho Monstro

Direção
Germano de Oliveira

- Poster
- Desenhos de Créditos







2024

Passaporte Memória

Direção
Decio Antunes

- Poster
- Desenhos de Créditos

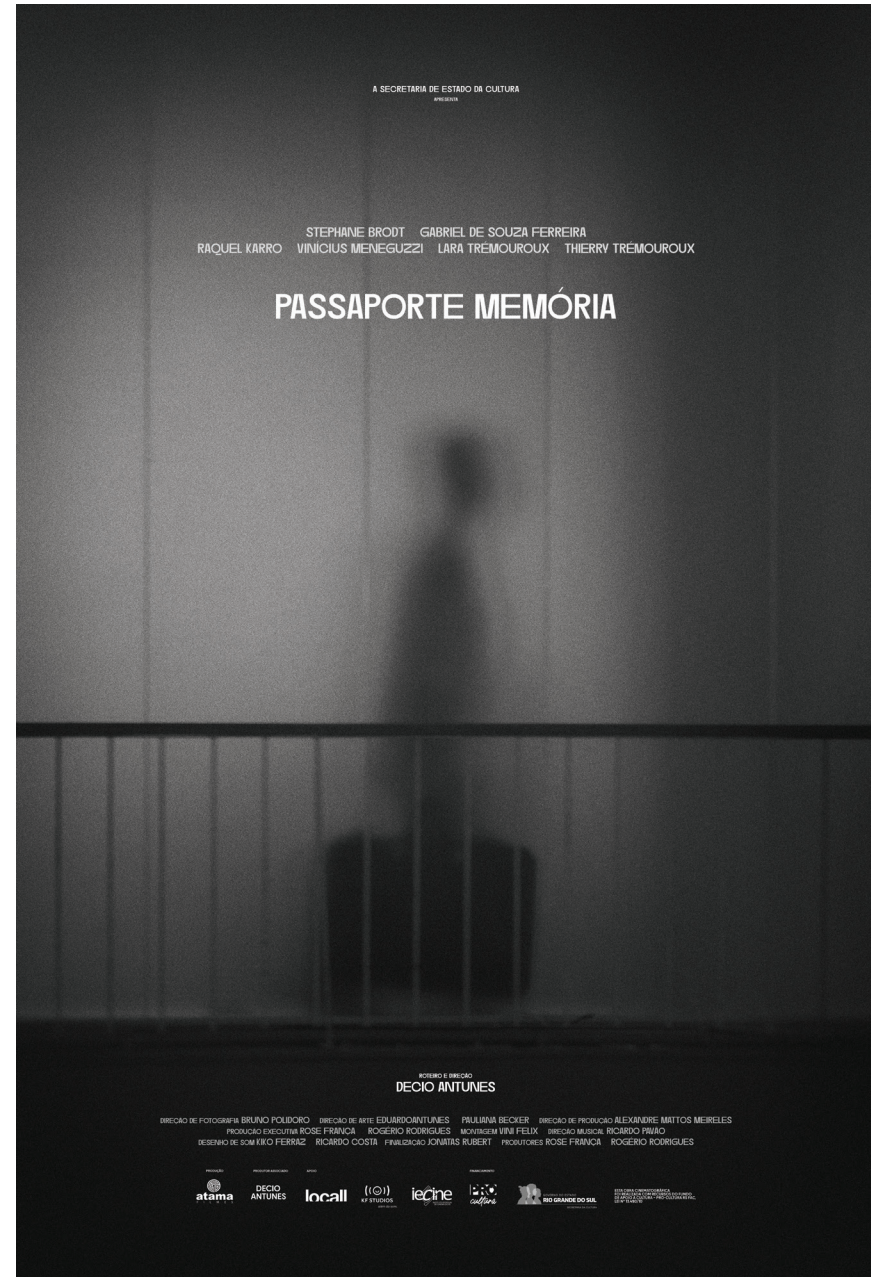



→ 2024
Infinimundo
Direção
Bruno Martins
Diego Müller

- Poster
- Desenhos de Créditos



VITOR NOVELLO
LAURA DUTRA
NICOLAS VARGAS
NELSON FREITAS
JULIANE ARAÚJO

DIRIGIDO POR

BRUNO MARTINS
DIEGO MÜLLER

BRUNO POLIDORO
DIREÇÃO
DE FOTOGRAFIA

JULIO CESAR JC
DUCA DUARTE
MARTINS
TRILHA
SONORA
ORIGINAL

FABRÍCIO CANTANHEDE
MONTAGEM

LAURA MOGLIA
DIREÇÃO
DE PRODUÇÃO

2023
→ **Hamlet**
Direção
Bruno Martins
Diego Müller

- Poster
- Desenhos de Créditos





→ 2023
Além de Nós
Direção
Rogério Rodrigues

- Poster #01
- Desenhos de Créditos

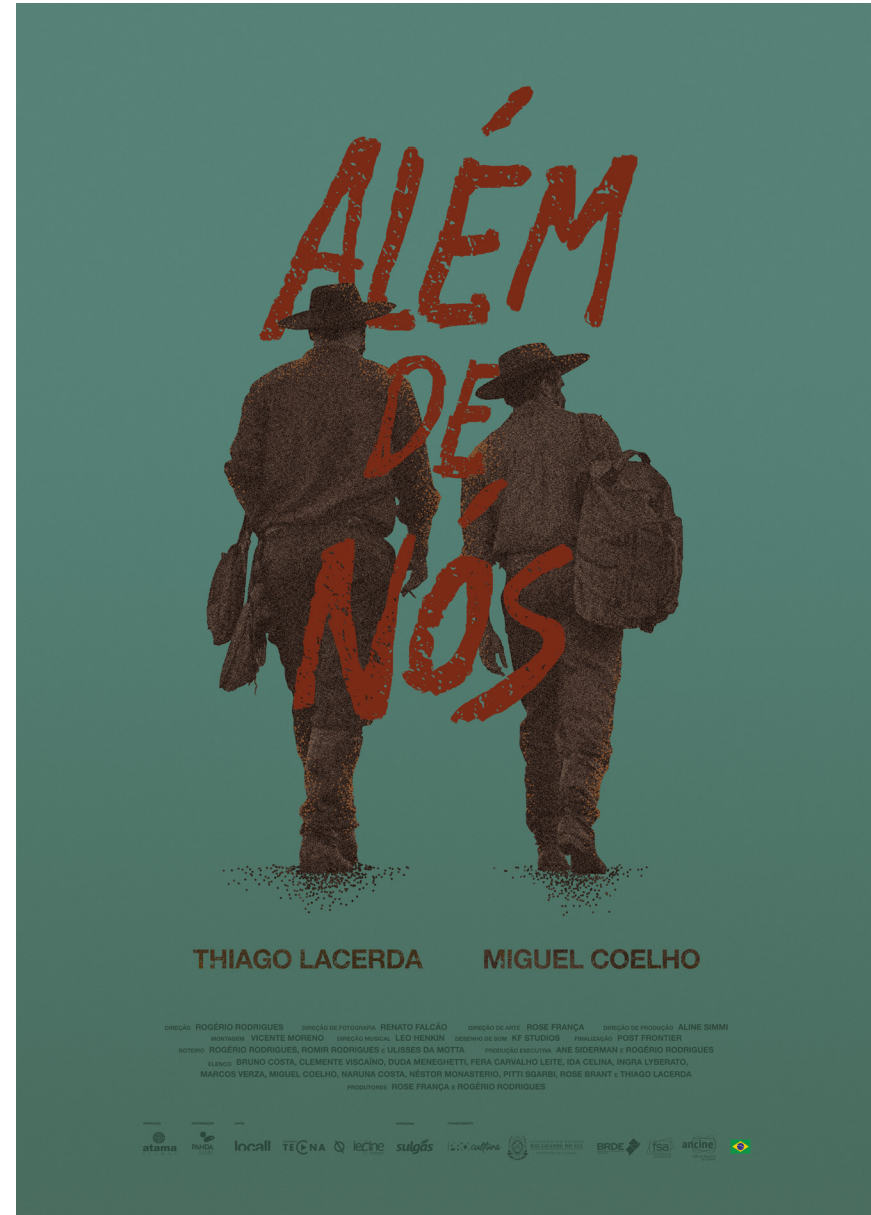

→ 2023
Além de Nós
Direção
Rogério Rodrigues

- Poster #02
- Desenhos de Créditos





→ 2023
Arte da diplomacia
Direção
Zeca Brito

- Poster
- Desenhos de Créditos



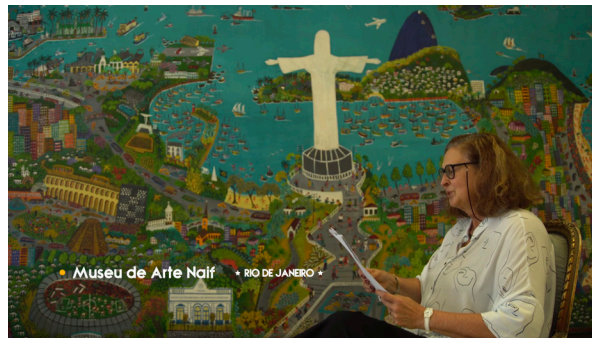
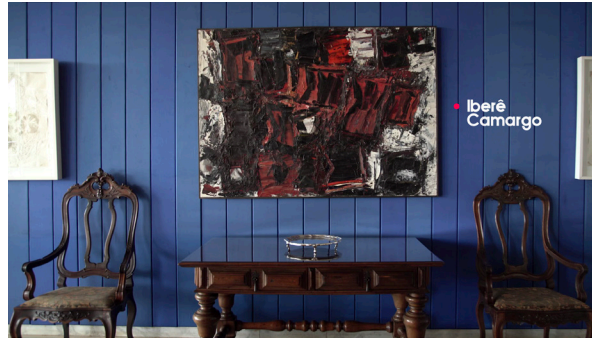
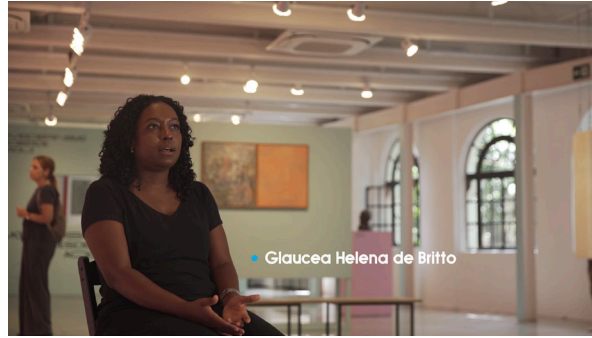

ESTE FILME É DEDICADO AO MEU PAI MANOEL BIGODE (IN MEMORIAM),
MINHA RAZÃO MAIOR, MINHA INSPIRAÇÃO DE TODOS OS INSTANTES.

À MINHA MÃE, EM CELEBRAÇÃO À SUA FORÇA E RESISTÊNCIA,
E A CADA MULHER, QUE AO FALAR OU CALAR-SE, INSPIROU ESTA OBRA.

OCORRERAM MAIS 6 ESTUPROS DURANTE
OS 90 MINUTOS DE DURAÇÃO DESTA OBRA.

O BARULHO DA NOITE

ESCRITO E DIRETADO POR
EVA PEREIRA

MARCOS PALMEIRA

APRESENTANDO
ANNA ALICE DIAS

2025
→ **Comer, Beber
e Aprender**

Direção
Eva Pereira

• Desenhos de Créditos





PRODUÇÃO EXECUTIVA
 Produtores executivos ROSE FRANCA, ROGÉRIO RODRIGUES
 Assessor de produção executiva AMANDA CASTILHO
 Coordenadora ANE SIEDEMAN
 Controlador MARISTELA RIBEIRO
 Técnico controlador MARCELLO LASCINTEZ
 Assessoria Jurídica ANA MARGARIDA QUEIROZ

ELÊNCO
 História HELENA FERNANDES
 Guião (da série) NINHA ALMEIDA
 Pedro (Pai) DAVI BORSA
 Voz Estrela e do gravitador DUDA MENEZETTI

EQUIPE DE ROTULOS
 Criação e revisão HELELIN FERNANDES, ROSE FRANCA
 ROGÉRIO RODRIGUES, HELELIN FERNANDES
 Mônica original e pesquisa ROGÉRIO RODRIGUES
 Rotulista chefe AMANDA ROSAD
 Rotulistas colaboradoras HÍDOR RODRIGUES, PRISCILA GUERRA

EQUIPE DE DIREÇÃO
 Diretor geral ROGÉRIO RODRIGUES
 Diretora de animação ROSE FRANCA
 Assistente de direção WESLEEN MACHADO
 Produção de elenco ROSE FRANCA

EQUIPE DE FOTOGRAFIA
 Diretora de fotografia LUYA PRAGMAL
 Assistente de câmera LUCAS HEITOR
 Chefe de iluminação JO FONTANA
 Maquiagem SILVANA CANTO
 Operador de drone CESAR FERNANDO DE OLIVEIRA

EQUIPE DE ARTES
 Diretora de arte ROSE FRANCA
 Assistente e produtora de arte GIULIA PALEMO
 Produtora de texto PRISCILA GUERRA
 Cenarista RONY CASO
 Figurinista ROSE FRANCA
 Superentendedor ZÉ LUIS VALIM

EQUIPE DE PRODUÇÃO
 Diretora de produção HELELIN FERNANDES
 Assessor de produção JULIANA WELLO
 Técnico de som e microfonista MARCELO ARMANI

APOIO
 ROUSADA ZAZEN - VALE DO CAPIÃO - BA
 LOCAL PORTO ALEGRE - RS

PARTICIPAÇÃO ESPECIAL
 JUCELI ROCHA SANTOS COSTA (O Almoço Rural)
 JUCYRAMA SANTOS COSTA (O Almoço Rural)
 SABINA GALLETTO (O Almoço da Mágica)
 (SÉRIE COME) (O Almoço Negro)
 MARLEIDE PERISA DA SILVA (O Almoço Agrícola)
 ALANA SANTANA (O Almoço Típico)
 SAULO TREKKING (O Almoço do Tênis)
 MAI MATSUBARA (O Almoço Oriental)
 ROBERTO SOUZA SANTOS (Meu Café Fronteira)
 SOLANGE ROCHA (O Pão de Abóbora de Cristo)
 MAYA FARVATI (A Cozinha de Caramelo)
 ECATHERINE SANTOS (A Cozinha de Palmito de Jaiá)
 ANAEL ALVES ANDRADE (Pãozinho de Caramelo)
 FÁBIANA TAVARES (Sabonete de Café-Açúcar)

AGRADECIMENTO
 JACI VÇ, VALE DO CAPIÃO
 ALYX SEIXAS
 ALANA SANTANA
 ALANA NETIVO, VALE DO CAPIÃO
 CAROL SEIXAS
 CECILIA FERNANDES DE OLIVEIRA
 CESAR FERNANDO DE OLIVEIRA
 CLUBE DAS ARTES, VALE DO CAPIÃO
 COMUNIDADE CAMPINA
 COMUNIDADE DO VALE DO CAPIÃO
 COMUNIDADE DO CEMITÉRIO DE ADESTRE
 ESCOLA BIRLHO DO CRISTAL
 ESCOLA CIRCO DO CAPIÃO
 GERALDO HAMILTON CAMPOS
 HELELIN FERNANDES
 INÉS SANTA CRUZ TAVARES
 JUCELI ROCHA SANTOS COSTA
 MÊS HETUSSEMAN
 MERCADINHO FLAMBOYAM
 MÔNICA JULIO WELLO
 NINHA ALMEIDA
 PIZZA DO CAPIÃO
 PRISCILA GUERRA
 ROBERTO SOUZA SANTOS
 SABINA GALLETTO
 SABOR NA TRUJUA, VALE DO CAPIÃO
 SÃO SEBASTIÃO, PRODUBERO
 TEREZA ALCANTARA - ROUSADA ZAZEN
 TRIDIANA DOBRODO MARKUSE
 VICTOR GUARES - LOCAL PORTO ALEGRE
 ZE CAFÉ COOL, VALE DO CAPIÃO

EQUIPE DE POS-PRODUÇÃO
 Coordenadora de pós-edição VIVI FELIX
 Montagem CLARA NOBRES, EDY VIVI FELIX
 Diretora de animação ROSE FRANCA
 Ilustrações e arte manual GABRIELA POLLI MARCHIORO
 Rigor e Modelador 3D MATEUS SALVIANO
 Animador EDUARDO RIBEIRO
 Motion Designer CLARA NOBRES
 Arte visual LEO LADE
 Produtor de pós-edição ROGÉRIO RODRIGUES
 Recursos de acessibilidade CPL

DIREÇÃO MUSICAL
 Direção musical DÚCA DUARTE
 Desenho de som e mixagem DÚCA DUARTE
 Coloristas ARTHUR BOVO
 DANIEL DIOZ
 GUSTAVO ZUCHOWSKI
 Deliverables ARTHUR BOVO
 GUSTAVO ZUCHOWSKI
 Financeira Post Frontier LUISA LOPES

Esta série foi gravada com câmeras RED MONITOR 4K na região Vale do Capão, Chapada Diamantina, Bahia, Brasil.

atama POSTFRONTIER locall Q

BROE fca arçine

ALMOÇO RURAL

Canal Futura
 Supervisão de Projetos JÚLIANA LEVY
 Editor de Conteúdo JULIANA OLIVEIRA
 Coordenadora de Produção FÁBIANA AMÉRIM
 Coordenadora de Operações THIAGO OLIVEIRA
 Coordenador de Programação e Promocões LEANDRO RONDÓ
 Supervisor de Ativos LEONARDO CAMPOS
 Supervisor de Comunicação FELIPE CUNHAO
 Supervisores Canal Futura MARIANA SEVALDES
 JÓÃO ALZEGRA
 Secretário-geral da Fundação Roberto Marinho

x

SÓ

x

POSTERS

x

CINEMA/SÉRIE

Filmes do Estação,
Canal Urutell,
Toll Films,
Globo Filmes
e Bananinha Filmes
apresentam

Carolina Dieckmann
Théo Medon
Lorenzo Mello
Leticia Sabatella
Caio Cicolari
Fernando Sircas
Michel Melamed

pequenas criaturas
um filme de
Anne Pinheiro Guimarães
produzido por
Vania Catani

argumento, roteiro e direção Anne Pinheiro Guimarães
produtora associada Carolina Dieckmann
produção executiva Renato Pimentel
direção de fotografia Pablo Baldo
montagem Mariana Moraes, edit.
design de arte e cenografia Cláudia Andrade
figurino Cristina Kangassu
caracterização Maria Inez Moura
cabelos Roberto Moreira
som direto Marcos Manna
microfonista Dani Barcelos
guitar Hilton BB
maquiagem Léo França
música original Gabriel Amorim
edição de som e mixagem Bernardo Uzeda
cena de abertura Pedro Saboya, ABC
produção de finalização Elaine Azevedo e Silva

globofilmes RIOFILME PRODUÇÃO RIO CULTURA 522P ECARTIA local PLAY9 NOVO HAMBURGO BRDE fsa arctine

LADY Nelson
um filme de **CRIS REQUE**

com
**NELSON DINIZ
GENGISCAN
ABIGAIL FOSTER
PHILL**

**LIANE VENTURELLA
LINDCOLN SPEZIALI PEREIRA
ÁLVARO ROSACOSTA
LAURO BARBALHO
JOÃO CARLOS CASTANHA**

roteiro e direção CRIS REQUE, direção de produção TAMARA BIANCHI, direção de arte VALERIA VERBA, direção de fotografia CAMI RODRIGUES, montagem JANA BERNARDES, edição de som e mixagem CRISTIANO SCHIERS, finalização de imagens e criação VISUALIZATEX, estilo cenário LUIZ ROCHA COSTA, SIMONE REISLEY, P, assistência de direção HENRIQUE SCHIERS, assistência de montagem e trilha LISA ZAMPI, produção de elenco PUELA SOUZA, figurino SAMY SILL, P, assistência de direção SOFIA FONSECA, costurmeira ADRIELIA MARGALHO, CARMEM FERNANDES, eletricitista JEFF OLIVEIRA, maquiagem PHILIPPE SENECA de som direto e microfonia LEOARDO CAPPELLATI, assistência de produção executiva ANDRÉ FERROZ, assistência de produção TATY REIJM, produção de set JAMISON PORTO, assistência de arte e produção de elenco EDNA MULLERSON, assistência de figurino RITA SPIER, figurista e P, assistência de elenco JULIANO POSSIDINI, Agner e P, assistência de elenco SIOQUE VAS, criação de cenário RENATA GUANZINI, cenário CHELSEA GARIBAY, transporte EGC TRANSPORTES, MAURENO, LEANDRO MERCANTI, NELSON GARCIA e TOM CASTRO, elenco de apoio KAYA RODRIGUES, CAROLINA PROÇA, FLÁVIA REZKZIGIEL, LUIZ DINZ, MARCO SOARES, PUELA SOUZA e ZEL PASSOS, acessibilidade HAYOS INCLUSIVE, criação de material gráfico LEO LAGE, produção executiva CRIS REQUE e FELIPE DINZ

modus 522P ECARTIA local PLAY9 NOVO HAMBURGO BRDE fsa arctine



PÁTIO VAZIO AND
JAQUELINE BELTRAME
PRESIDENT

70th Internationale
Filmfestspiele
Berlin
Generation



IRMÃ

SISTERS IN THE END OF THE WORLD

A FILM BY LUCIANA MAZETO AND VINÍCIUS LOPES

STARRING MARIA GALANT AND ANAÍB GRALA WEGNER WITH FELIPE KANNENBERG WRITTEN AND DIRECTED BY LUCIANA MAZETO AND VINÍCIUS LOPES
PRODUCED BY JAQUELINE BELTRAME, LEANDRO ENGELKE, LUCIANA MAZETO AND VINÍCIUS LOPES EXECUTIVE PRODUCERS JAQUELINE BELTRAME
PRODUCTION MANAGER LEANDRO ENGELKE EXECUTIVE PRODUCERS GABRIELLE BUROCK EDITOR LUCIANA MAZETO
ASSISTANT DIRECTOR EDUARDO PIOTROWSKI EXECUTIVE PRODUCERS KEVIN AGNES MAKEUP CAIO RODRIGUES SET ART ASSISTANT AND STYLING EDER RAMOS
2ND ART ASSISTANT CLARISSA VIRMOND PRODUCTION ASSISTANT ANA RAQUEL PINZON COLOR CORRECTION AND VFX RAFAEL DUARTE
ILLUSTRATION MARTINA NICKEL GRAPHIC DESIGNER LEO LAGE LEGAL ADVISOR PATRÍCIA GOULART PRO AGENT BRUNA PAULIN - ABSSESSORIA DE FLOR EM FLOR



TUDO DENTRO DA NORMA LIDADE

LEO SARGA
ZECA BRITO
LEO SARGA
LUIS BOLLINI
ZECA BRITO
LUIS BOLLINI
BOISSE ARGENTINER
MATEUS DE ALMEIDA
ZECA BRITO
PÉDRO GALCÇA
LEO SARGA
DIEGO FERRARI
JULIO FERREIRA
FELIPE APOLINÁRIO
ESTÚDIO ONIMATO
POST FRONTIER
DANIEL DORÉ
DANIEL DORÉ
DANIEL DORÉ
EDUARDO ZUCHOWSKI
LEO SARGA
JUNIAS CASSA
LEO LAGE
RAFAEL FERRETTI
LEO SARGA
ZECA BRITO



ESTÚDIO LAGE



2025

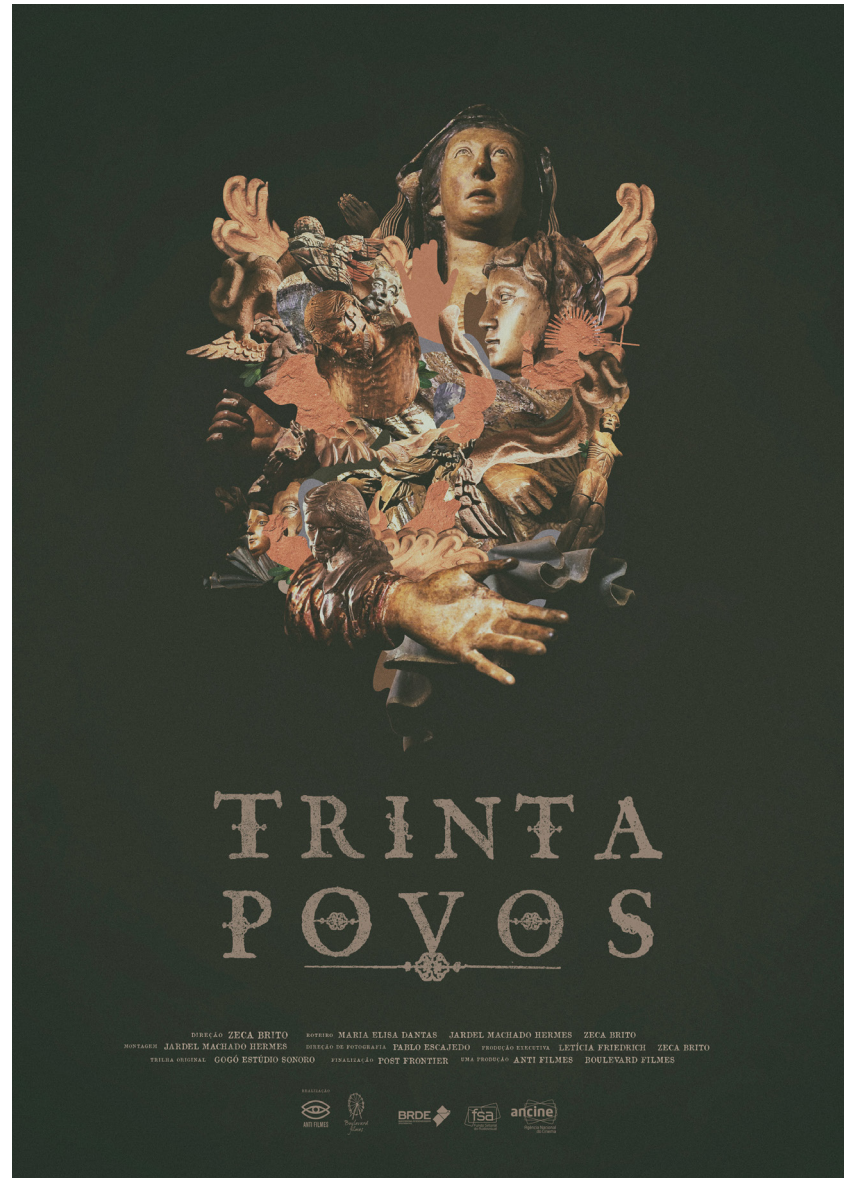



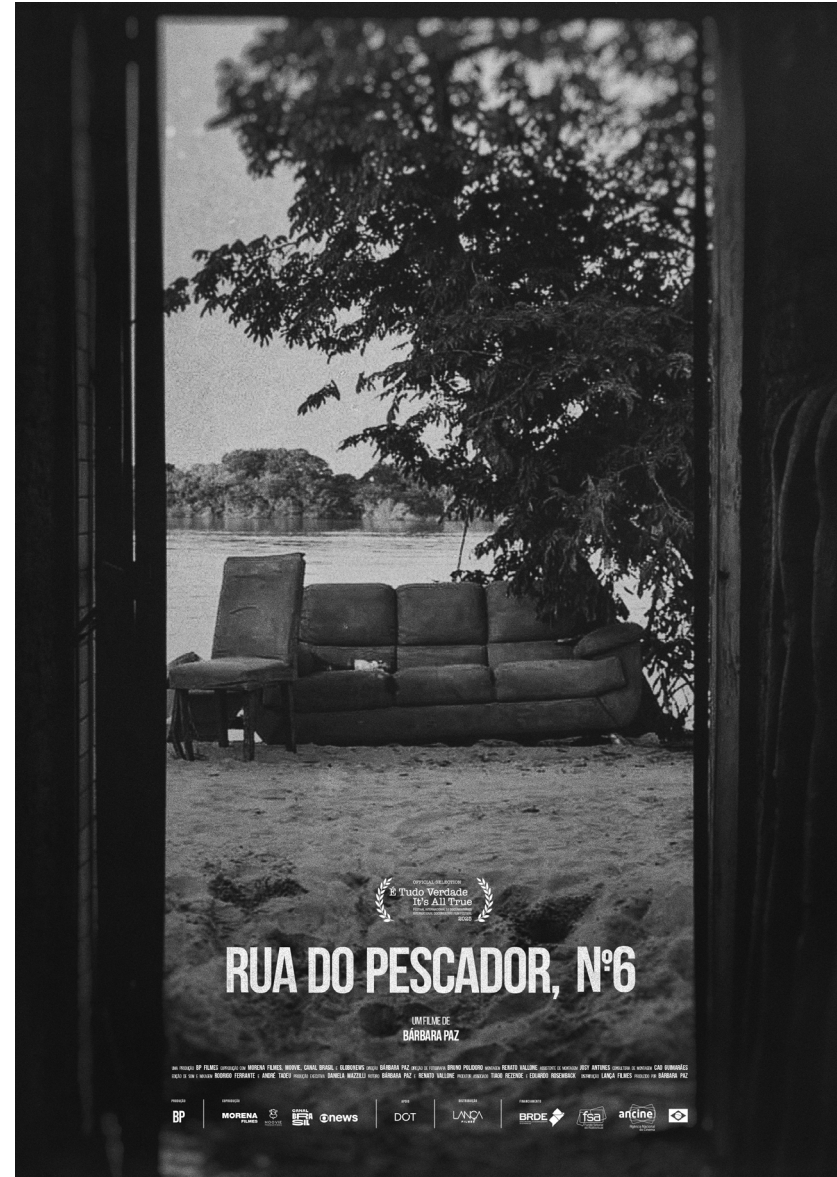
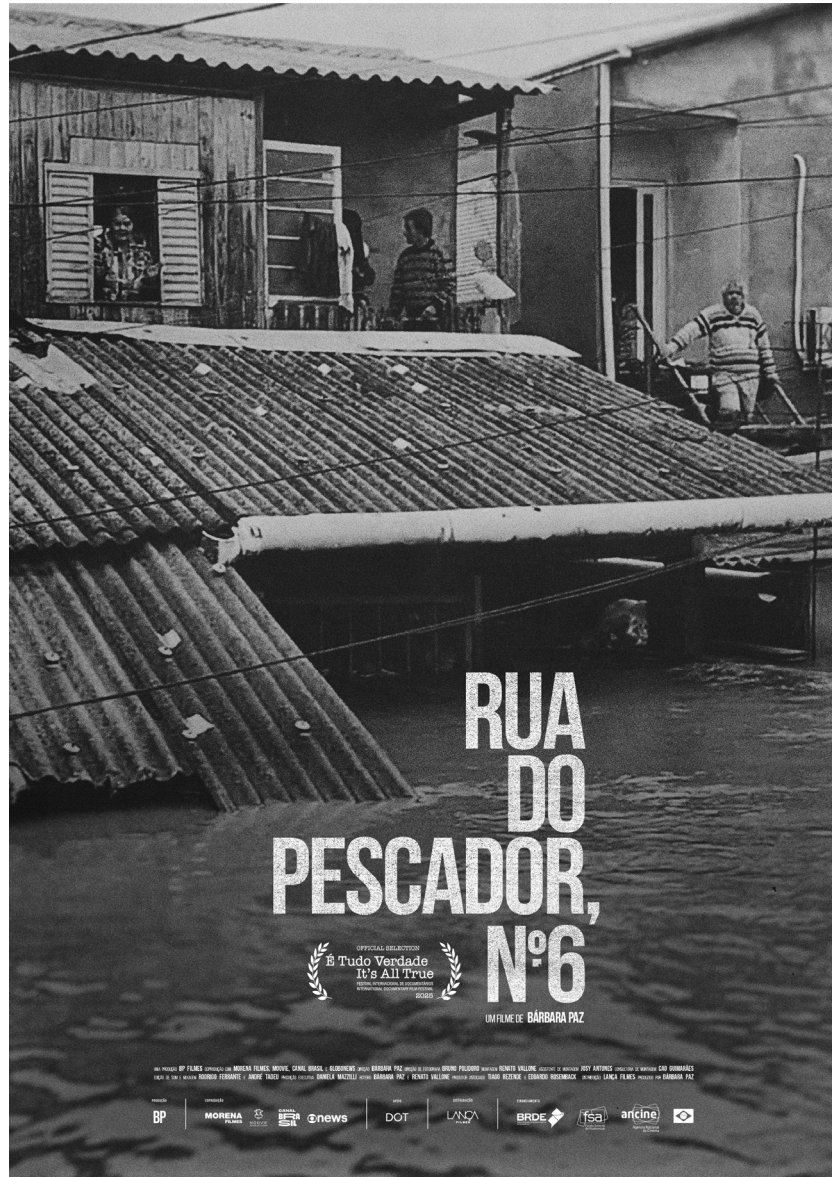

SIGMA

Direção
 Allan Riggs
 Guilherme G. Pinheiro
 Rubens Sant'Ana
 Direção
 Allan Riggs
 Rubens Sant'Ana
 Assessor de Direção
 Billo Carosini
 Produção Executiva
 Luan Pinheiro
 Produção de Arte
 Ze Luis Vallin
 Assessor de Produção
 Giovanni Infelco
 Direção de Arte
 Thales Machado
 Assessor de Arte
 Stephanie Garcia Cerelli
 Coordenador
 Bruno Castro
 Engenharia
 Carol Leão
 Assessor de Legado
 Gabriela Barioni
 Montagem
 Johnny Leff
 Direção de Fotografia
 Tullio Rastrelli
 Direção de Fotografia
 Cassio Henrique
 Mateus Benevenuto
 Direção de Arte
 Cleverton Borges
 Chef de Cozinha
 Will Resch
 Direção
 Allan Riggs
 Direção
 Leo Lange
 Direção Técnica Original
 Nick Ardy
 Direção de Som
 Bruno Pinson
 Direção de Som
 Paul Frontier



SUA
MENTE,
MINHAS
REGRAS

um curta de
Allan Riggs e
Rubens Sant'Ana

com
Rafael Sieg
Matheus Xavier
Marcos Verza
Bruno Krueger
Alexandre Zaccassi
Kauê Santos
Cassio do Nascimento

BISS PRODUCTIONS

PROA POPA

MORI

TELEFONE

TELEFONE

TELEFONE

TELEFONE

ESTÚDIO LAGE

VOZ



DA

PELE



DIREÇÃO POR
DAVI PRETO
IGOR VERDE

ESCRITURA POR
CICI ALVES
DAVI PRETO
IGOR VERDE
PHELPE CAETANO

COM NARRAÇÃO DE
GRACE PASSÓ

COM PARTICIPAÇÃO DE
ALEXIA SALVADOR
ANA FLÁVIA MAGALHÃES
FLÁVIO GOMES
KATJUSCIA RIBEIRO
MONICA LEVA
MUNIZ SODRÉ
PACO GOMES
RENATO NOGUEIRA
ROSANA RIBULINO
ROSANE BORGES
VERONICA OLIVEIRA

PRODUÇÃO
JESSICA LUZ
PAOLA WINK
MÚSICA
BARULHISTA
EDIÇÃO
THAIS FERNANDES, EDT
NATÁRIA NEY, EDT.

PROPOSTA
JULIA OLIVEIRA
EDUARDA AZEVEDO
DECORNO DE SOM
TIAGO BELLO
FINALIZAÇÃO
POST FRONTIER

LICENCIAMENTO
EM PORTUGUÊS
NATASHA FERLA
JULIA OLIVEIRA

UMA SÉRIE EM
3 EPISÓDIOS



2025

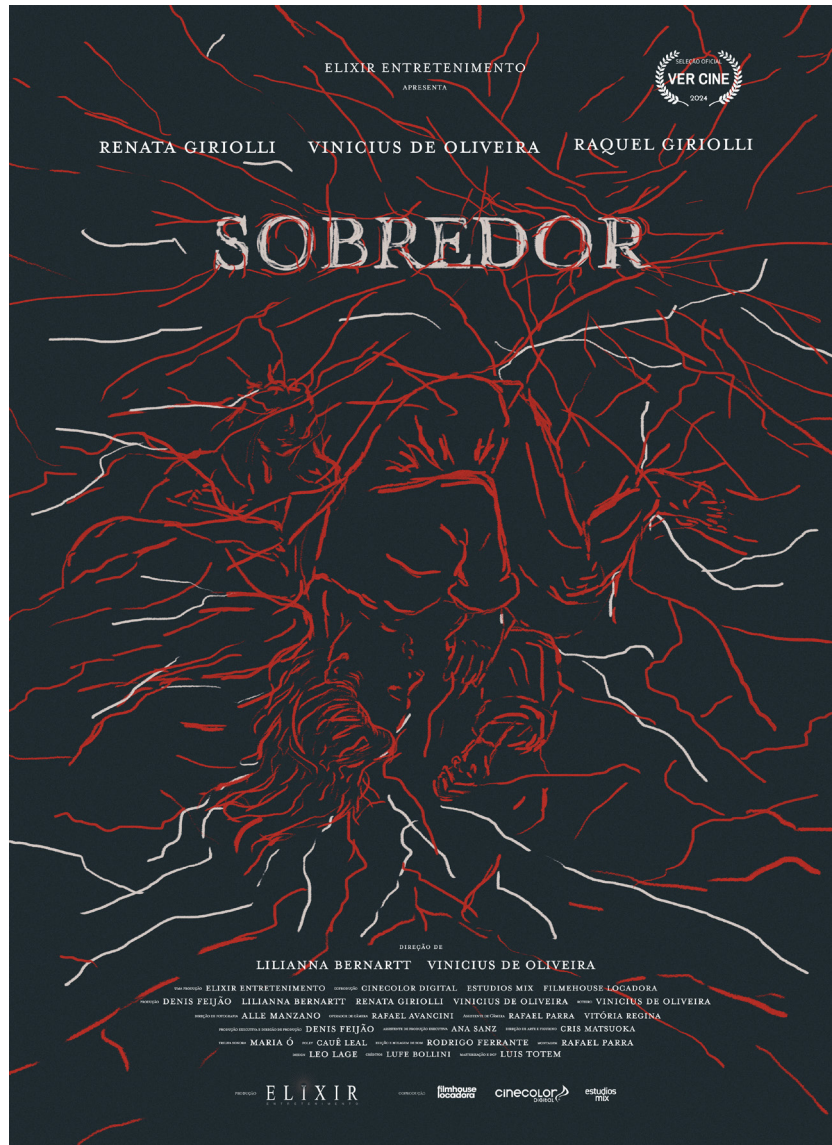



DIREÇÃO
Zeca Brito

DIREÇÃO DE PRODUÇÃO
Henrique Schuck

DIREÇÃO DE FOTOGRAFIA
Pablo Escajedo

TRILHA SONORA
Tiago Abrahão
Rita Zarb

ROTEIRO
Gladimir Aguzzi
Zeca Brito

PRODUÇÃO
Letícia Friedrich
Zeca Brito
Frederico Ruas
Lourenço Sant'Anna

MONITORIA
Frederico Ruas
Jaridel Machado Hermes

ASSISTENTE DE DIREÇÃO
Maria Elisa Dantas

EDIÇÃO DE SOM E MIXAGEM
Tiago Bello

APRESENTAÇÃO DE PÓS-PRODUÇÃO
Daniel Dode



DIREÇÃO
Zeca Brito

DIREÇÃO DE PRODUÇÃO
Henrique Schuck

DIREÇÃO DE FOTOGRAFIA
Pablo Escajedo

TRILHA SONORA
Tiago Abrahão
Rita Zarb

ROTEIRO
Gladimir Aguzzi
Zeca Brito

PRODUÇÃO
Letícia Friedrich
Zeca Brito
Frederico Ruas
Lourenço Sant'Anna

MONITORIA
Frederico Ruas
Jaridel Machado Hermes

ASSISTENTE DE DIREÇÃO
Maria Elisa Dantas

EDIÇÃO DE SOM E MIXAGEM
Tiago Bello

APRESENTAÇÃO DE PÓS-PRODUÇÃO
Daniel Dode

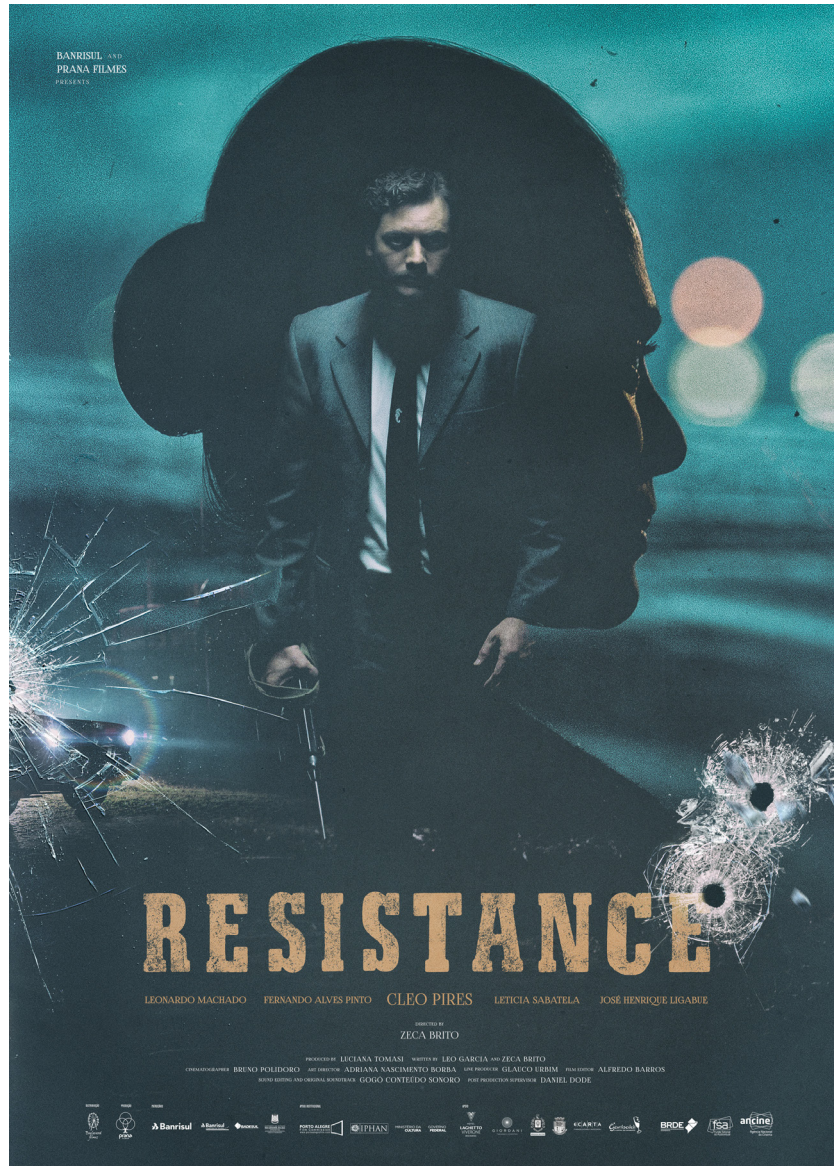



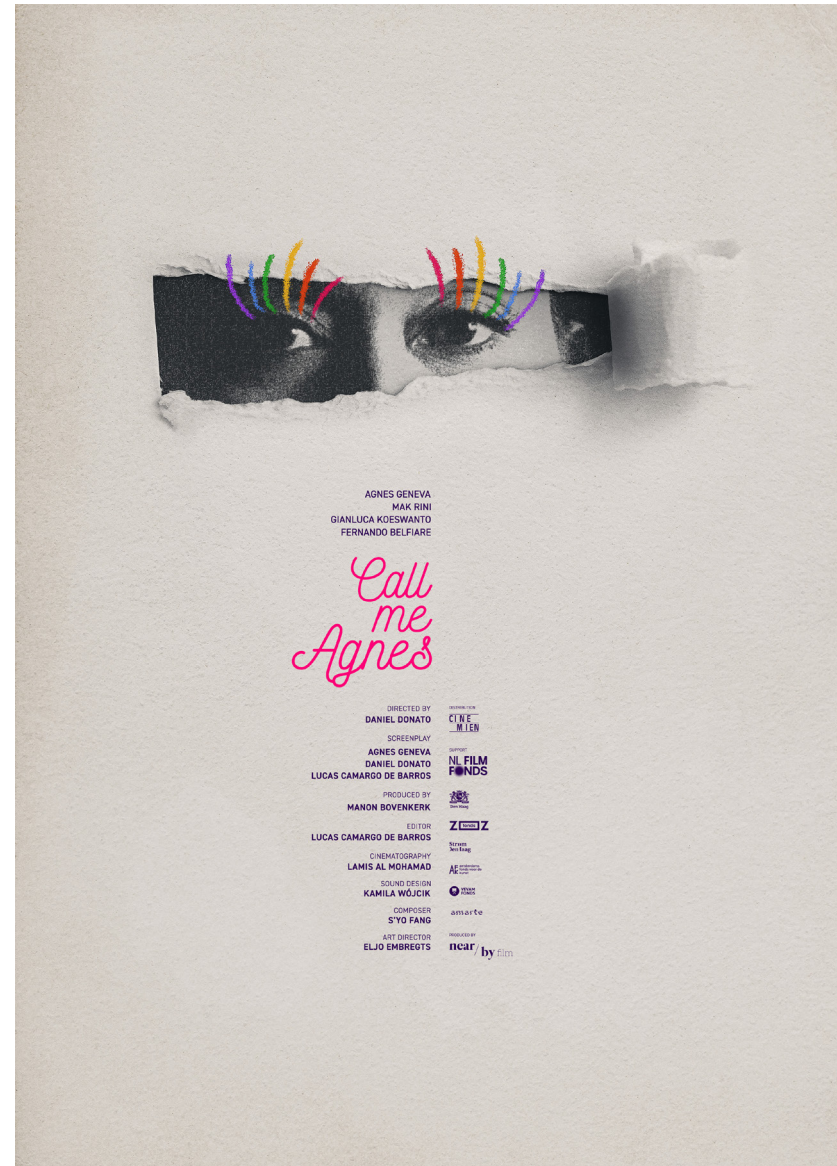
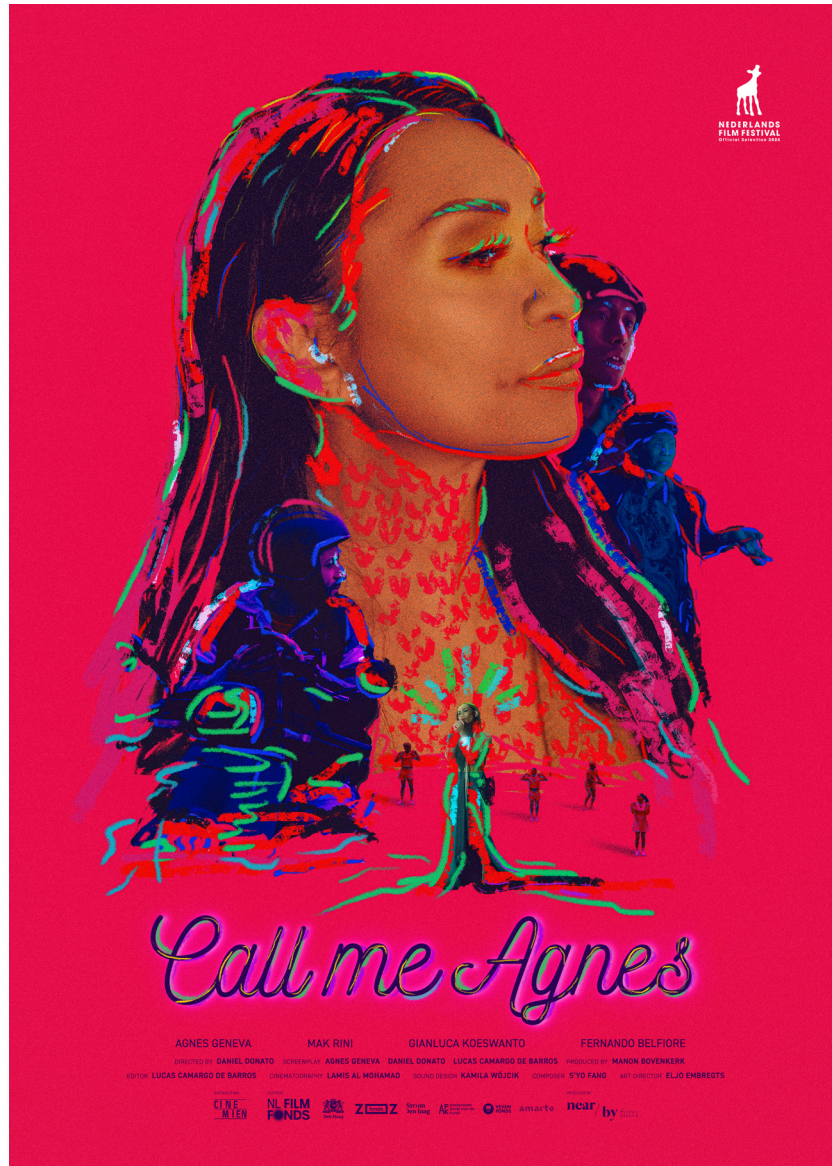

A SECRETARIA DE ESTADO DA CULTURA DO TOCANTINS E FÁBRICA PRODUÇÕES APRESENTAM

GABRIEL SANTANA AMANDA NOBRE CARLOS GONTIJO CLEUDA MILHOMEM MAGNA CARNEIRO

ENTRAMAS

ESCRITO E DIRIGIDO POR JUSTINO VETTORE

LUIZ NAVARRO COMO PEARE ATRIZES CONVIDADAS MEIRE MARIA MONTEIRO e MARIA CLARA NOVAES PARTICIPAÇÃO ESPECIAL JOÃO WELSON e WERTENBERG NUNES

COM PATRÍCIA DE SÁ ANA KAMILA CASTAÑO LUMA GOMES SÁVIO DANRLEY FERNANDO FRANÇA ADAILSON COSTA

INTERVALO PAULO PEREIRA MONTEIRO DE VIM FRED GARBALDE TÍTULA MONTEIRO ORIGINAL HEITOR OLIVEIRA SUPLENTE DIOGO GOLTABA ASSISTENTE DE SOM LÁURIA MANSUR DIREÇÃO DE PRODUÇÃO RAQUEL EYES DIREÇÃO DE ARTE FERNANDA RODRIGUES e FLAVIANA OZ DIREÇÃO DE FOTOGRAFIA ERNESTO DUARTE PLANO DANILO MOREIRA FIGURINO VIVIAN OLIVEIRA CARACTERIZAÇÃO JOHNSON MORAIS PRODUÇÃO EXECUTIVA MARIANA PERES HOLLER PRODUÇÃO DE PÓS-PRODUÇÃO ADRIANA RODRIGUEZ PRODUÇÃO PAULO PEREIRA ROTEIRO E DIREÇÃO JUSTINO VETTORE

FESTIVAL PACHAMAMA DA FLORESTA AOS ANDES

8 OUT KAPURI BRASIL	9 OUT COBUJA BOLÍVIA	10 OUT BRASILEIA BRASIL	11 OUT ASSIS BRASIL BRASIL	12 OUT PUERTO MALDONADO PERU
---------------------------	----------------------------	-------------------------------	----------------------------------	------------------------------------

ETAPA 1 ENTRADA GRATUITA

